Agenda Cultural

1 mensaje

Palau-solità i Plegamans <cultura@palauplegamans.cat> 13 de noviembre de 2025, 10:18
Para: AV CAN MAIOL <can_maiol@cimex-electronica.com>

Feu clic aquí per veure la versió html d'aquest butlletí

Ajuntament de Palau-solità i Plegamans

dijous, 13 de novembre de 2025
AGENDA CULTURAL



Activitats



4 de setembre de 2025 / 18 de desembre de 2025

Vine a jugar als escacs!

Veure més



22 de setembre de 2025 / 14 de març de 2026

Tastets Artístics Viver Cultural Torre Folch

Els Tastets Artístics del Viver Cultural Torre Folch són tallers per aprendre conceptes bàsics sobre diferents manifestacions...

Veure més



30 de setembre de 2025 / 19 de desembre de 2025

Emergents. Crida oberta a joves creadors

Busquem artistes joves d'entre 12 i 30 anys per exposar a l'Espai JOve l'Escorxador. Envia'ns la teva proposta abans del...

Veure més



30 de setembre de 2025 / 9 de desembre de 2025

Memòries compartides

Veure més



1 d'octubre de 2025 / 31 de maig de 2026

La mar de llibres

Veure més



10 d'octubre de 2025 / 12 de juny de 2026

Enjogassa't

Veure més



12 d'octubre de 2025 / 23 de novembre de 2025

Ruta Turística: Entre Titelles i Llibres

Ruta Turística; Entre Titelles i Llibres. Viu una experiència cultural única amb tota la família.

Veure més



23 d'octubre de 2025 / 14 de maig de 2026

Espai Ben-Estar

Espai de trobada dirigit a famílies de joves adolescents on poder comprendre millor la dimensió emocional de l'adolescent. Ens...

Veure més



13 de novembre de 2025 / 11 de desembre de 2025

Exposició en el marc del 25N: De l'ombra a la llum

De l'ombra a la llum és un projecte de fotografia participativa per a dones que han patit violència masclista, organitzat...

Veure més



14 de novembre de 2025 / 15 de novembre de 2025

MENHIR FEST 2025

Festival de música rock, underground i de noves tendències, fent d'altaveu de grups novells i estables.

Veure més



15 de novembre de 2025

Explica'm un conte. El Senyor Riu

Veure més



15 de novembre de 2025 / 16 de novembre de 2025

MENHIR FEST 2025

Festival de música rock, underground i de noves tendències, fent d'altaveu de grups novells i estables.

Veure més



16 de novembre de 2025

Programació Familiar: EL PETIT PRÍNCEP

Programació familiar -- EL PETIT PRÍNCEPA càrrec de la Cia. NS Danza Data: 16 de novembre de 2025 a les 12h Lloc: Teatre...

Veure més



17 de novembre de 2025 / 27 de novembre de 2025

Curs Excel

Curs excel nivell bàsic-mig, 24h del 17 al 27 de novembre, de dilluns a dijous de 9:30-12:30 Dilluns 17 de novembre de...

Veure més



18 de novembre de 2025 / 19 de maig de 2026

Clàssica amb l'orquestra

Veure més



18 de novembre de 2025

Clàssica amb l'orquestra Simfònica del Vallès

Xerrades divulgatives a càrrec d'Albert Ferrer, historiador de l'art i musicògraf Lloc: Biblioteca l'Alzina (Auditori...

Veure més



20 de novembre de 2025

Ja ve nadal

Veure més



20 de novembre de 2025

Tarda de Jocs de Taula. Estratègia i diversió.

Si t'agraden els jocs de taula t'esperem a l'Espai Jove l'Escorxador!

Veure més



21 de novembre de 2025

Xerrada: Com acompanyar el pas a l'adolescència

Amb aquesta xerrada donarem eines que ajudin les famílies d'adolescents i joves a comprende'ls i acompanyar-los en aquesta...

Veure més



22 de novembre de 2025 / 23 de novembre de 2025

Taller de "Muppets"

Aprèn a donar vida als "Muppets" amb el creador dels personatges d'ELS LUNNIS: Manuel Roman Taller 100% pràctic per...

Veure més



22 de novembre de 2025

Cicle Gaudí: SORDA

Cicle Gaudí: SORDA Fitxa tècnica: Direcció: Eva Libertad Guió: Eva Libertad Intèrprets: Álvaro Cervantes, Elena...

Veure més



22 de novembre de 2025

Concert de Santa Cecília: Evocació dels romàntics

En el 15è aniversari de l'Associació d'Amics de Josep Martí i Cristià i en el centenari de la mort del compositor català...

Veure més



22 de novembre de 2025 / 23 de novembre de 2025

PALAU RESSONA, Concurs de música jove

Ja tenim els grups finalistes de la XXI edició del Palau Ressona! El concurs de música jove de Palau-solità i Plegamans...

Veure més



23 de novembre de 2025

MostraTeatre Amateur:L'HOSTAL DE LES TRES CAMÈLIES

L'Escotilló Mostra de Teatre Amateur presenta: L'HOSTAL DE LES TRES CAMÈLIES Grana Teatre de Sant Feliu de Codines SINOPSI L'hostal...

Veure més



27 de novembre de 2025

ART EN ACCIÓ. Diverteix-te creant a l'Escorxador!

Macramé, pintura, origami... la creativitat a l'Espai JOve l'Escorxador no té límits!escorxador

Veure més



28 de novembre de 2025

Teatre: NO ES PAÍS PARA NEGRAS

PROGRAMACIÓ ESTABLE de TEATRE -- SETEMBRE '25 - MAIG '26 Teatre: NO ES PAIS PARA NEGRAS Divendres, 28 de novembre...

Veure més



12 de desembre de 2025

Teatre: EL TIGRE

PROGRAMACIÓ ESTABLE de TEATRE -- SETEMBRE '25 - MAIG '26 Teatre: EL TIGRE Divendres, 12 de desembre de 2025 a les 20.00 h Fitxa...

Veure més



14 de desembre de 2025

Bola de Neu Gegant

Amb l'objectiu de dinamitzar el comerç local, i amb el Nadal tan a prop, l'Ajuntament de Palau-solità i Plegamans ha...

Veure més



14 de desembre de 2025

Cicle Gaudí: MOLT LLUNY

Cicle Gaudí: MOLT LLUNY Fitxa tècnica: Direcció: Gerard Oms Guió: Gerard Oms Intèrprets: David Verdaguer, Ilyass...

Veure més



16 de desembre de 2025

Clàssica amb l'orquestra Simfònica del Vallès

Xerrades divulgatives a càrrec d'Albert Ferrer, historiador de l'art i musicògraf Lloc: Biblioteca l'Alzina (Auditori...

Veure més



18 de desembre de 2025

Cuina sense pares

Vols aprendre a cuinar plats bons i saludables? Si tens entre 14 i 185 anys aquest és el teu taller

Veure més

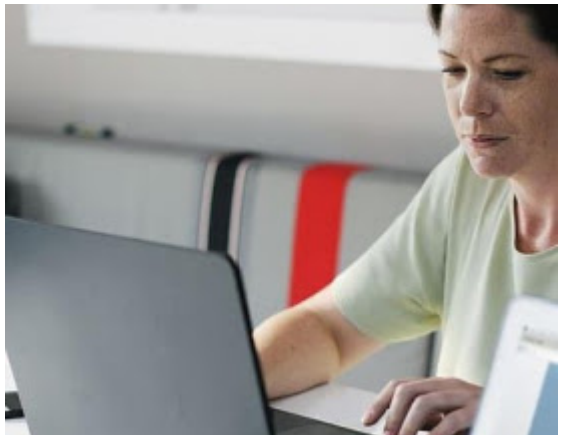

14 d'octubre de 2025 / 18 de novembre de 2025

Ordinador des de zero

Aprèn a utilitzar l'ordinador des del començament: encendre, escriure, navegar per internet i fer servir el correu e...

Veure més



16 d'octubre de 2025 / 13 de novembre de 2025

Tardor creativa amb Canva

Crea infografia boletaire, demostració de bolets del territori amb convidada especial i receptari culinari de manera fàcil...

Veure més



23 d'octubre de 2025 / 13 de novembre de 2025

Tallers d'emprenedoria per a dones

Programa, destinat a dones majors de 18 anys residents al municipi, que té com a objectiu oferir assessorament personalitzat,...

Veure més

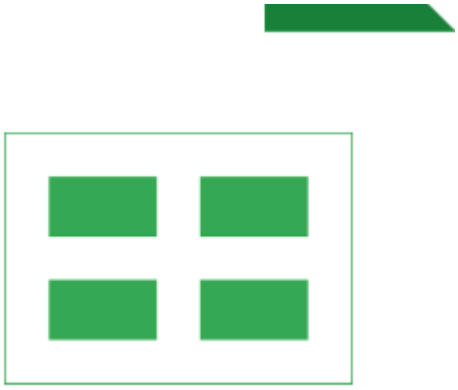

25 de novembre de 2025 / 16 de desembre de 2025

Full de càlcul Google: Organitza les teves dades

Gestionar informació, fer taules i gràfics.

Veure més



27 de novembre de 2025

Descobreix Instagram: Comparteix els teus moments.

Aprèn a utilitzar Instagram de manera fàcil i divertida per compartir els teus moments i connectar amb els altres. ...

Veure més



4 de desembre de 2025

Ciberseguretat per festes i viatges.

Protegeix els teus dispositius i dades en èpoques d'alta activitat digital.

Veure més

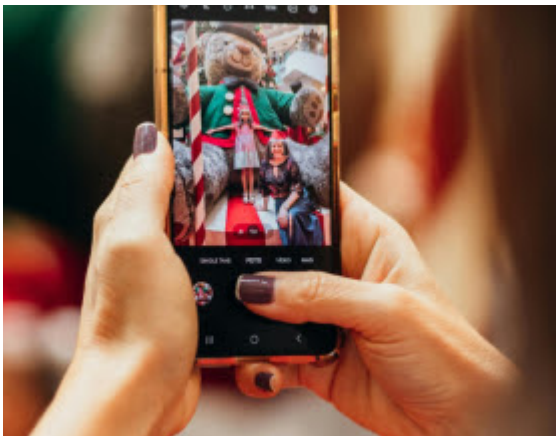

4 de desembre de 2025 / 11 de desembre de 2025

Fotografia amb el mòbil.

Millora les teves fotos nadalenques i aprèn a editar-les fàcilment.

Veure més



9 de desembre de 2025

Gestió del mòbil al núvol

Aprèn a pujar fotos, vídeos i arxius al núvol i sincronitzar-los amb el teu mòbil.

Veure més

Activitats Gent Gran

ACTIVITAT	DIA/HORA	LLOC	ORGANITZA
Taller de Memòria	dilluns de 10h a 11h	Espai del Casal de la Gent Gran de l'edifici de Can Cortés	Regidoria Gent Gran

Taller de Pinta Emocions	dimecres de 10h a 11.30h	Espai del Casal de la Gent Gran de l'edifici de Can Cortés	Regidoria Gent Gran
Taller de Francès (Inicial)	dimarts de 10h a 11h	Espai del Casal de la Gent Gran de l'edifici de Can Cortés	Regidoria Gent Gran
Taller de Memòria	dilluns de 11h a 12h	Casal de la Gent Gran de l'edifici de Can Cortés	Regidoria Gent Gran
Taller de Noves Tecnologies	dilluns de 12h a 13h	Casal de la Gent Gran de l'edifici de Can Cortés	Regidoria Gent Gran
Taller de Memòria	dimarts de 11h a 12h	Casal de la Gent Gran de l'edifici de Can Cortés	Regidoria Gent Gran
Taller de Francès (tertúlia)	dijous de 10h a 11h	Casal de la Gent Gran de l'edifici de Can Cortés	Regidoria Gent Gran
Taller de Gimnàstica Suau	divendres de 9:30h a 10:30h	Pavelló Municipal d'Esports Maria Víctor	Regidoria Gent Gran
Taller de Gimnàstica Suau	divendres de 10:30h a 11:30h	Pavelló Municipal d'Esports Maria Víctor	Regidoria Gent Gran
Taller de Tècniques de Relaxació i Benestar	divendres de 11:30h a 13h	Pavelló Municipal d'Esports Maria Víctor	Regidoria Gent Gran
Taller de Dibuix	dimecres de 11:30h a 13h	Casal de la Gent Gran de l'edifici de Can Cortés	Regidoria Gent Gran
Taller d'Urban Sketch	dijous de 12h a 13h	Casal de la Gent Gran de l'edifici de Can Cortés	Regidoria Gent Gran
Taller de Memòria	dijous de 11h a 12h	Casal de la Gent Gran de l'edifici de Can Cortés	Regidoria Gent Gran
Taller de Memòria	dimarts de 12h a 13h	Casal de la Gent Gran de l'edifici de Can Cortés	Regidoria Gent Gran

Si desitgeu donar-vos de baixa d'aquest butlletí podeu fer-ho en aquest enllaç.

Ajuntament de Palau-solità i Plegamans

Plaça de la Vila, 1
Tel. 93 864 80 56
08184 Palau-solità i Plegamans
info@palauplegamans.cat
Ajuntament de Palau-solità i Plegamans

Plaça de la Vila, 1 08184 (Barcelona) | Tel. 93 864 80 56